

CĂTRE PRIMĂRIA MUNICIPIULUI  
BISTRITA,

PRIMĂRIA MUNICIPIULUI BISTRITA DIRECȚIA PATRIMONIU
<b>INTRARE</b>
10-04-2024
Număr document <u>38044</u>
Nr. file _____

SUBSEMNAȚUL OLTEANU NARCIS CĂȚĂLIN, REPREZENTANT  
AL P.F.A. OLTEANU NARCIS CĂȚĂLIN, C.U.I. 39131001, AM ÎNCHEIAT  
CONTRACTUL DE ÎNCHIRIERE NR. 70/90/E/2019 CU PRIMĂRIA  
BISTRITA PENTRU AMPLASAMENTUL (15 MP) SITUAT ÎN PARCAREA  
SĂLII POLIVALENTE, PENTRU ECHIPAMENTE DE JOACĂ.

AVÂND ÎN VEDERE CĂ EXPIRĂ CONTRACTUL ÎN LUNA Iunie  
2024, SUNT INTERESAT DE ORGANIZAREA UNEI NOI LICITAȚII PENTRU  
ACELAȘI AMPLASAMENT.

DATA: 10.04.2024

0751788207

ÎĂ MULȚUMESC,

CU STIMĂ,

OLTEANU NARCIS CĂȚĂLIN

*[Signature]*  
*[Signature]*  
*[Signature]*

**CARTE FUNCİARĂ NR. 85893**  
**COPIE**

Carte Funciară Nr. 85893 Bistrița

**A. Partea I. Descrierea imobilului**

**TEREN** Intravilan

**Adresa:** Loc. Bistrita, Str Vasile Conta, Jud. Bistrita Nasaud

Nr. Crt	Nr. cadastral Nr. topografic	Suprafața* (mp)	Observații / Referințe
A1	85893	1.057	Teren neîmprejmuit;

**B. Partea II. Proprietari și acte**

Înscrieri privitoare la dreptul de proprietate și alte drepturi reale		Referințe
<b>16853 / 13/04/2020</b>		
Act Normativ nr. 527, din 02/06/2010 emis de Guvernul României; Inscris Sub Semnatura Privata nr. 7, din 19/03/2020 emis de Sugar Vasile Florin; Act Administrativ nr. 21010, din 19/03/2020 emis de Municipiul Bistrița; Inscris Sub Semnatura Privata nr. PAD, din 19/03/2020 emis de Sugar Vasile Florin; Inscris Sub Semnatura Privata nr. DXF, din 19/03/2020 emis de Sugar Vasile Florin;		
B1	Intabulare, drept de PROPRIETATE, dobândit prin Lege, cota actuala 1/1, cota initiala 1/1	A1
	1) <b>MUNICIPIUL BISTRITA</b> , CIF:4347569, domeniul public	
	OBSERVATII: adus din cf 85810 și 85833	

**C. Partea III. SARCINI .**

Inscrieri privind dezmembrămintele dreptului de proprietate, drepturi reale de garanție și sarcini	Referințe
NU SUNT	

## Anexa Nr. 1 La Partea I

## Teren

Nr cadastral	Suprafața (mp)*	Observații / Referințe
85893	1.057	

\* Suprafața este determinată în planul de proiecție Stereo 70.

## DETALII LINIARE IMOBIL

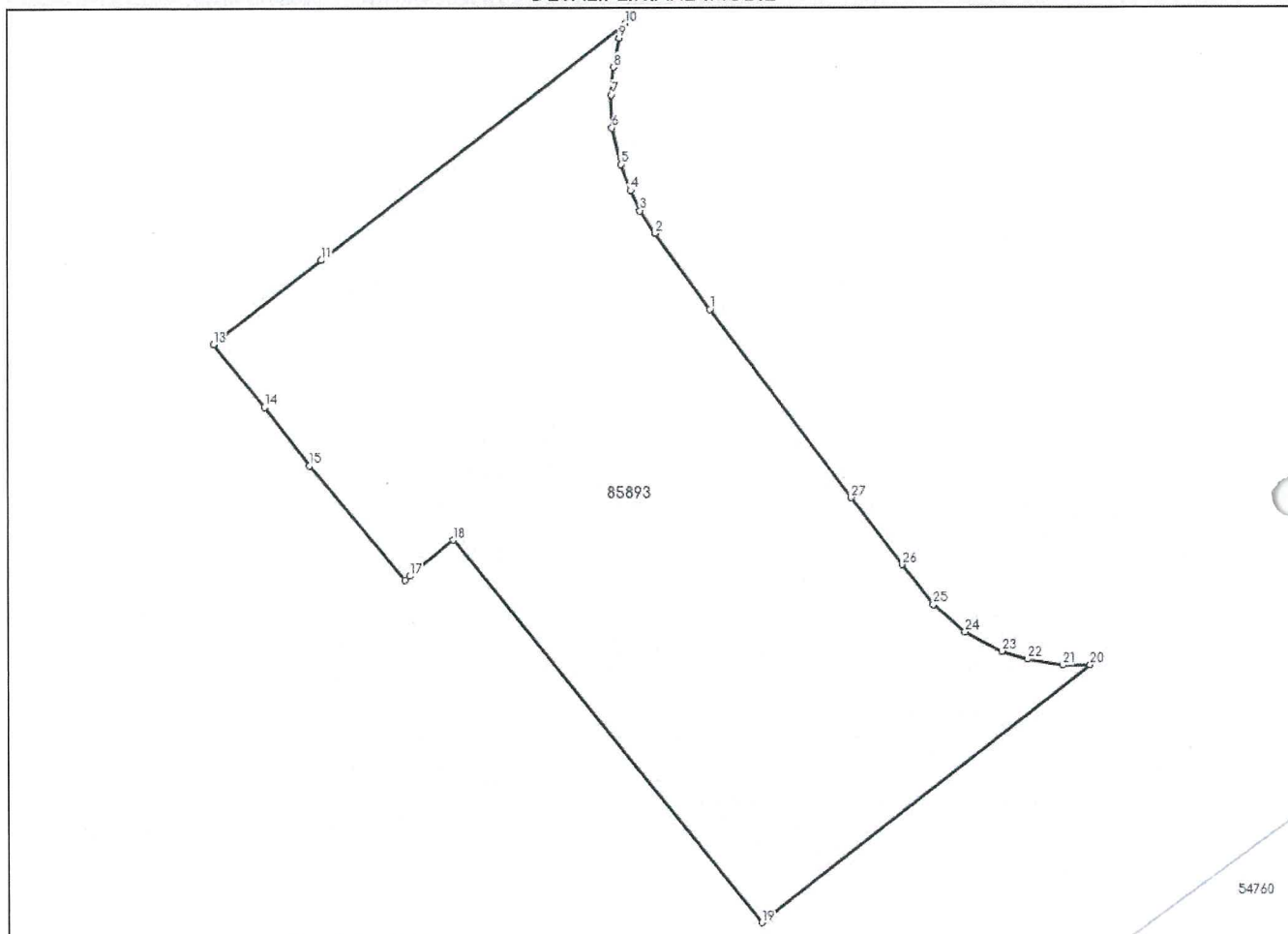

## Date referitoare la teren

Nr Crt	Categorie folosință	Intra vilan	Suprafața (mp)	Tarla	Parcelă	Nr. topo	Observații / Referințe
1	drum	DA	1.057	-	-	-	Parcare - Sala polivalentă

## Lungime Segmente

1) Valorile lungimilor segmentelor sunt obținute din proiecție în plan.

Punct început	Punct sfârșit	Lungime segment (** (m)
1	2	5.56
3	4	1.33
5	6	2.22
7	8	1.654
9	10	0.938
11	12	7.476

Punct început	Punct sfârșit	Lungime segment (** (m)
2	3	1.626
4	5	1.649
6	7	1.949
8	9	1.758
10	11	22.861
12	13	0.642

Punct început	Punct sfârșit	Lungime segment (** (m))
13	14	4.804
15	16	8.868
17	18	3.323
19	20	24.809
21	22	2.127
23	24	2.467
25	26	3.006
27	1	13.963

Punct început	Punct sfârșit	Lungime segment (** (m))
14	15	4.374
16	17	0.395
18	19	29.205
20	21	1.662
22	23	1.573
24	25	2.502
26	27	5.008

\*\* Lungimile segmentelor sunt determinate în planul de proiecție Stereo 70 și sunt rotunjite la 1 milimetru.

\*\*\* Distanța dintre puncte este formată din segmente cumulate ce sunt mai mici decât valoarea 1 milimetru.





**LEGENDA**

☐ CF\_85893

☐ STRAZI

☒ OBJECTIV

PLAN DE SITUATIE

85893

OBJECTIV

AL. ALEXANDRU MISEUGA (PIETOMALA)

STRADA BAREU LAUTARU

PASAJ XV

1:400

10 Meters

5

10

0

5

10

0

5

10

0

5

10

0

5